Nei de stêd

Tekst & muzyk
Geartsje Douma

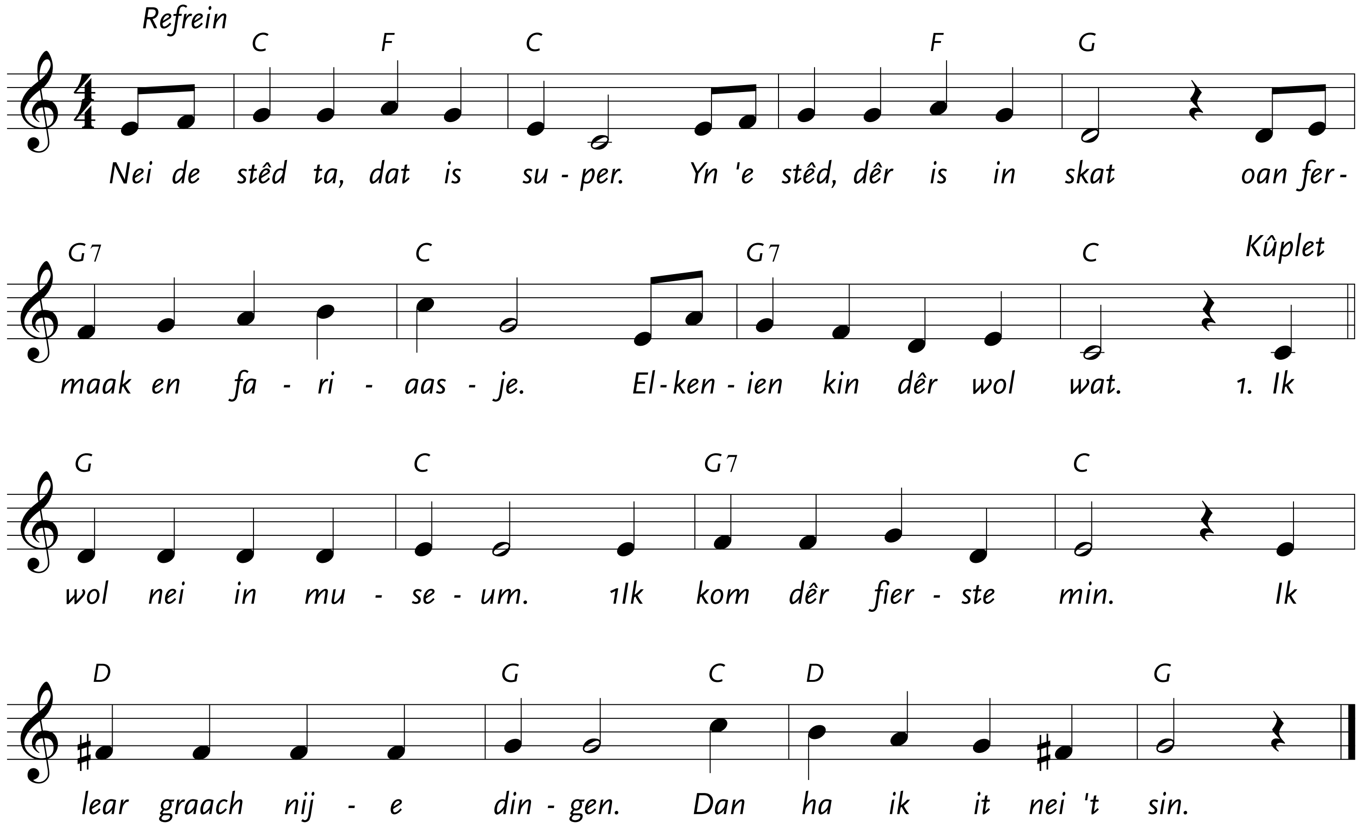

2
Myn sus wol nei de film ta.
Dy swietbek is sa gek
op popcorn en op kola.
It is in lekkerbek.
Refrein

3
Us heit wol nei teäter.
Dat hienen wy wol tocht.
Hy sjocht hast elk toanielstik.
en hy krijt noait syn nocht.
Refrein

4
Us mem seit: Kom, wy shoppe.
Wy keapje nije klean.
Dat is de bêste reden
om nei de stêd te gean.
Refrein