Wolkom yn Jeruzalim

Nei Lukas 19:36-38

tekst en muzyk: Geartsje Douma

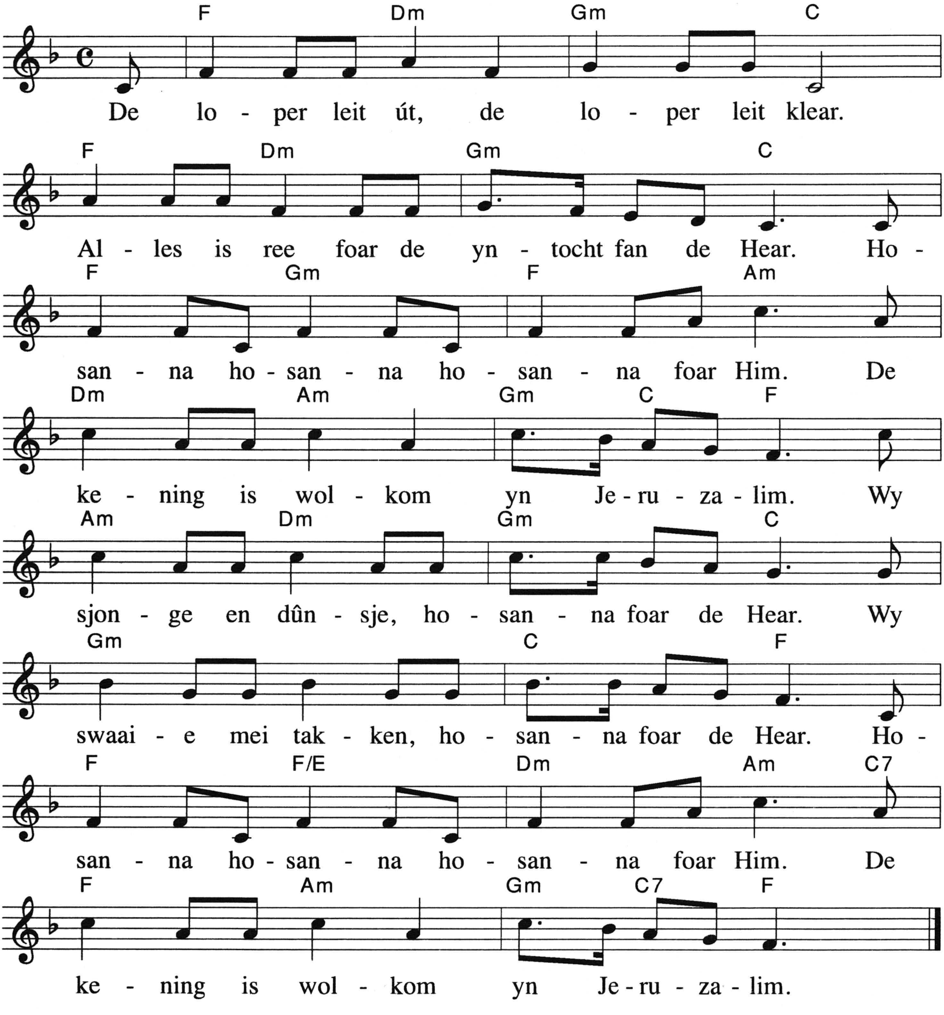

Suggestjes:
- De bern steane yn twa rigen foar inoar oer. By 'wy sjonge en dûnsje' jouwe de achterste bern inoar in hân, dûnsje troch de rige en geane foaroan stean. By alle nije rigels kinne de bern dy't dan achteroan steane troch de rige dûnsje, oant it ferske út is. De bern dy't yn 'e rige stean kinne derby yn 'e hannen klappe of mei takken swaaie.
- By dit ferske kinne de takken ek ferfongen wurde troch flachjes. Fansels moat de tekst dan ek oanpast wurde.