Wyn en fjoer

Nei Hannelingen 2:1-4

tekst en muzyk: Geartsje Douma

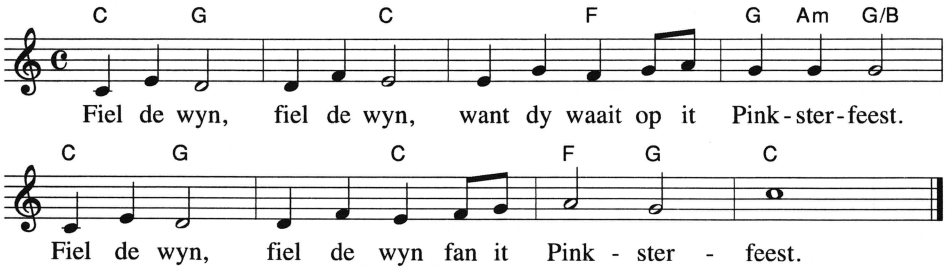

2 Sjoch it fjoer, sjoch it fjoer,
want dat brânt op it Pinksterfeest.
Sjoch it fjoer, sjoch it fjoer
fan it Pinksterfeest!

3 Jou it troch, jou it troch,
ljocht en waarmte foar elkenien.
Jou it troch, jou it troch,
dat is Pinksterfeest!

Suggestjes:
- De wyn fiele litte troch nei bûten te gean of by wynstil waar de wyn fan in föhn fiele te litten.
- De wyn sjen litte troch mei wynmûntsjes of ballonnen nei bûten te gean.
- It fjoer en it ljocht sjen litte troch in reade kears oan te stekken (read is de kleur fan it fjoer).
- Ljocht en waarmte trochjaan, troch inoar in hân te jaan en nei inoar te glimkjen.
- Der kin ek hiel foarsichtich in kearske of in ljochtsje trochjûn wurde.